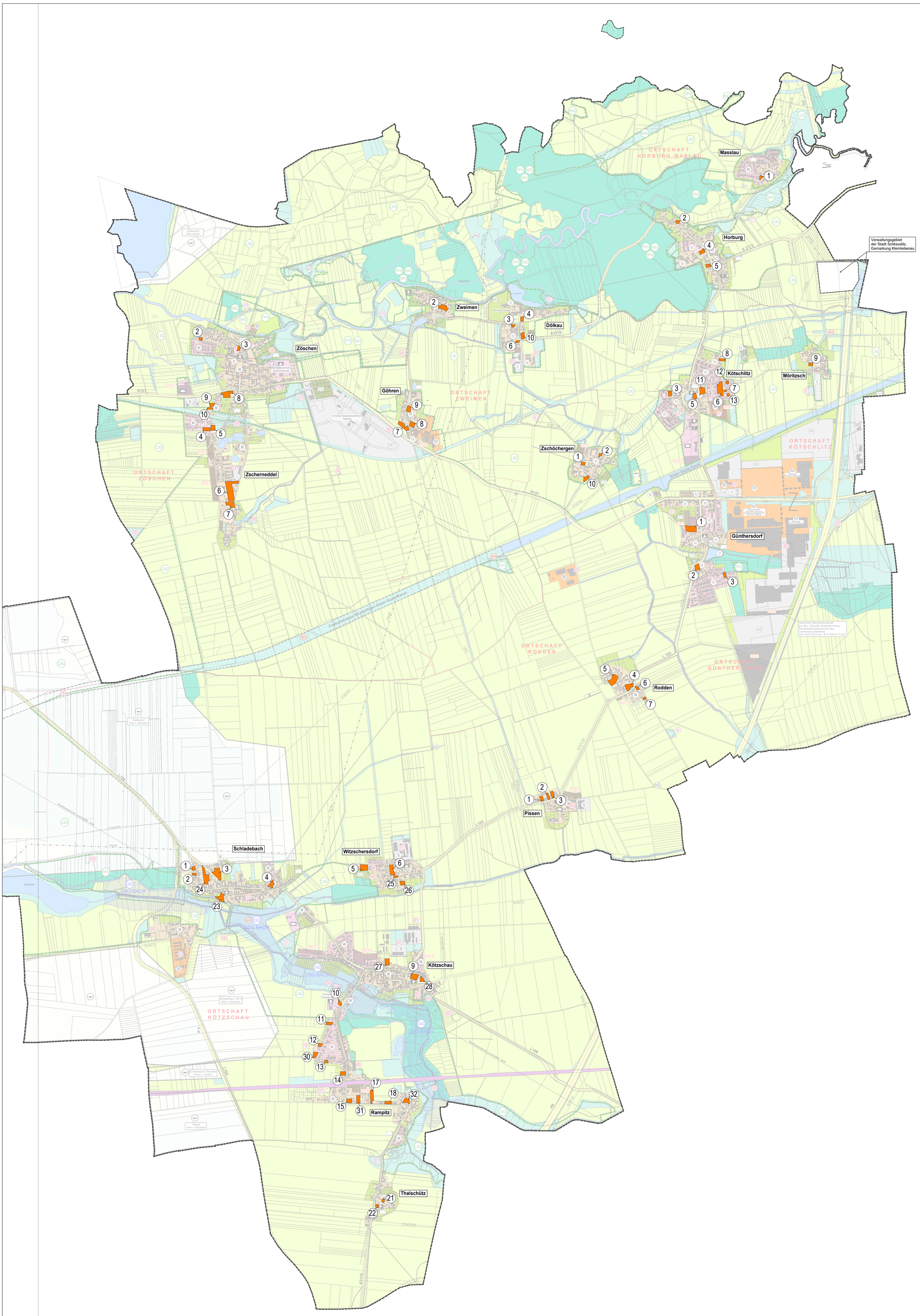

Flächennutzungsplan der Stadt Leuna - Blatt 2
Baulücken

Stand vom 16.09.2024

Stadt Leuna
Rathausstraße 1
06237 Leuna

Maßstab:
1:10.000

BKS Ingenieurgesellschaft
Stadtplanung, Raum- / Umwelt-Planung gmbh
WUNNERSTRASSE 17b
D-54292 TRIER / MOSEL
Web: www.bks-trier.de

NIEMANN ■ STEEGE
GESELLSCHAFT FÜR STADTENTWICKLUNG
STADTPLANUNG
STÄDTEBAU
STÄDTEBAURECHT MBH
DÜSSELDORF

Geobasisdaten: © GeoBasis-DE/LVermGeo LSA, 2010/A18-36781-2010-14